

Construire

Vous cherchez un terrain sur Brest métropole ? Vous avez un projet de construction et souhaitez connaître les démarches à suivre ? Retrouvez tous les informations sur cette rubrique.

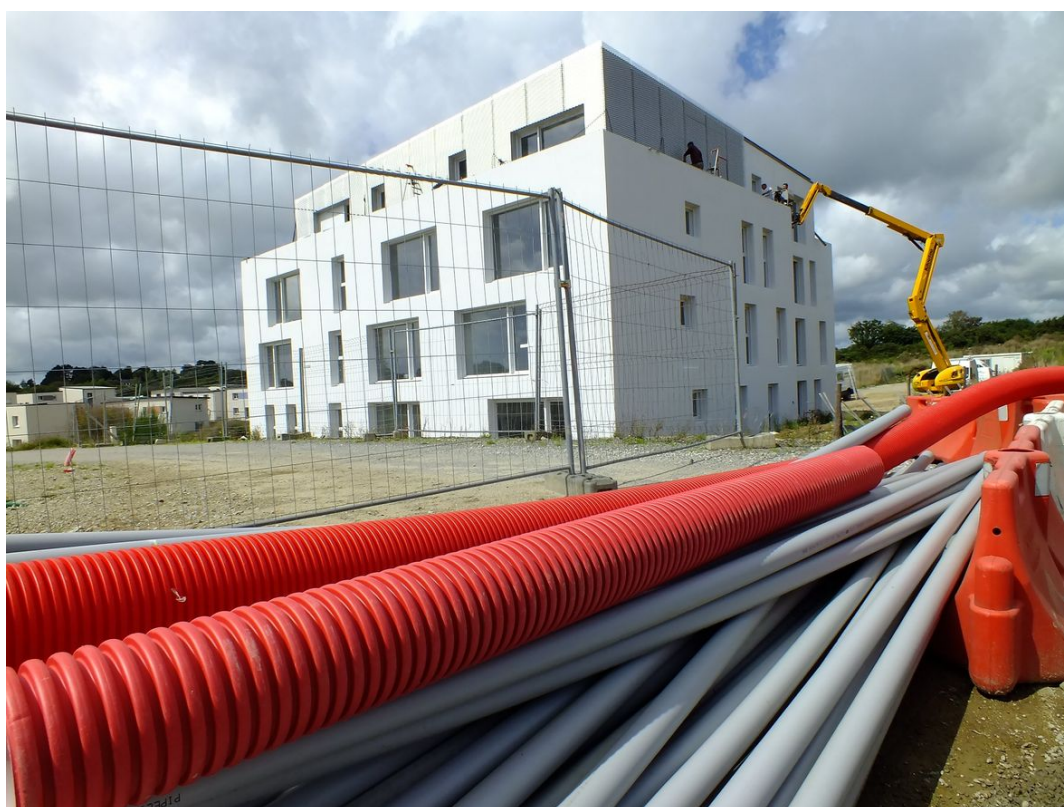

Dans cette rubrique



Terrain à bâtir

Vous avez un projet de construction et cherchez un terrain à bâtir ? Brest métropole favorise l'installation de nouveaux habitants.



Consulter les règles de constructibilité

Avant tout projet de construction, il est nécessaire de se renseigner sur les règles de constructibilité qui s'appliquent à votre terrain. Pour cela,...



Construire aux abords d'un monument historique

Démarches administratives à réaliser pour construire aux abords d'un monument historique.



Construire économe

Brest métropole vous aide dans la réalisation de votre construction économe. Retrouvez ici tous les conseils pratiques.



Taxes et affichage légal

Les travaux de construction, de rénovation, d'extension ou d'aménagement donnent lieu à certaines

Dernière mise à jour le : **04 juin 2020**



HÔTEL DE METROPOLE

24, rue Coat-ar-Guéven - CS 73826
29238 BREST CEDEX 2
Tel. : 02 98 33 50 50
www.brest.fr

Accueil téléphonique :
02 98 33 50 50
Lundi au Vendredi : 8h-18h
Samedi : 8h30-12h30

HOTEL DE VILLE DE BREST

2, rue Frézier - CS 63834
29238 Brest cedex 2
Tel. : 02 98 00 80 80
www.brest.fr

Accueil téléphonique :
02 98 00 80 80
Lundi au Vendredi : 8h-18h
Samedi : 8h30-12h30