

BUDGET PARTICIPATIF

Budget participatif : premiers travaux à Sainte-Anne du Portzic

Mis en ligne le **jeudi 17 septembre 2020**

Lauréat de la première saison du budget participatif, le projet de réhabilitation de la plage de Sainte-Anne du Portzic entre dans sa phase de réalisation. Des travaux se dérouleront entre jusqu'au 21 septembre.

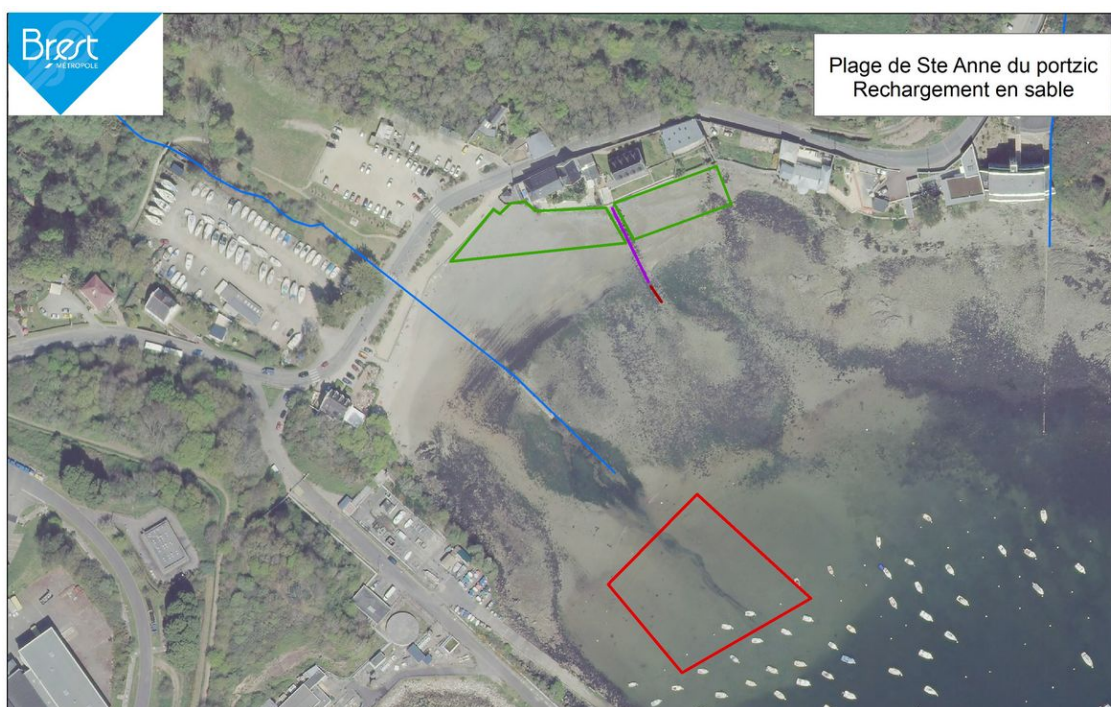

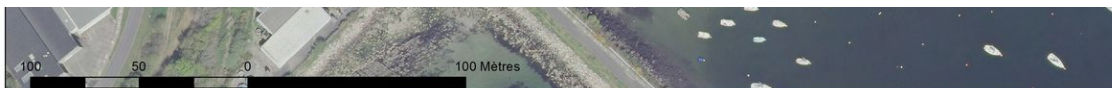

Techniquement, il s'agira de récupérer du sable en bas de l'estran, jusqu'aux premières lignes de bouées de mouillage, puis de le déplacer vers le haut de plage, sur sa partie est, et de l'y stocker en tas que la marée et les courants se chargeront d'étaler.

Il est aussi prévu de reprendre l'épi situé à l'est de la plage pour le rendre moins perméable au déplacement de sable, afin d'en garder aussi à l'est de l'épi, les courants ayant tendance à tout ramener vers l'ouest de la plage.

Pendant les travaux, qui se dérouleront à marée basse pendant les prochaines grandes marées de septembre (du 17 au 21), **les accès à la plage et à l'estran seront interdits.**

Partager cet article

-  Facebook
-  Twitter
-  E-Mail
-  Viadeo
-  LinkedIn
-  Pinterest



[≡ RETOUR À LA LISTE](#)



Brest
MÉTROPOLE & VILLE

HÔTEL DE METROPOLE

24, rue Coat-ar-Guéven - CS 73826
29238 BREST CEDEX 2
Tel. : 02 98 33 50 50
www.brest.fr

Accueil téléphonique :
02 98 33 50 50
Lundi au Vendredi : 8h-18h
Samedi : 8h30-12h30

HOTEL DE VILLE DE BREST

2, rue Frézier - CS 63834
29238 Brest cedex 2
Tel. : 02 98 00 80 80
www.brest.fr

Accueil téléphonique :
02 98 00 80 80
Lundi au Vendredi : 8h-18h
Samedi : 8h30-12h30